

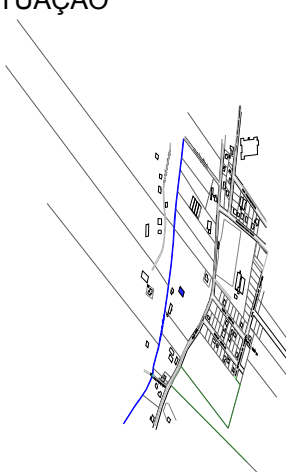

INVENTÁRIO DO PATRIMÔNIO CULTURAL DE SANTA CATARINA
GOVERNO DO ESTADO DE SANTA CATARINA
 FUNDAÇÃO CATARINENSE DE CULTURA – Diretoria de Patrimônio Cultural



1. MUNICÍPIO: IMBUIA DENOMINAÇÃO: CASA DO SR. NELSON ALLEIN ENDEREÇO: RUA FERNANDO ALLEIN <p align="center">URBANO (<input checked="" type="checkbox"/>) RURAL ()</p>						2. IMB - 005																			
4. ENTORNO: HOMOGÊNEO DE ÉPOCA () OBS.: HETEROGÊNEO () DESCARACTERIZADO (<input checked="" type="checkbox"/>)						3. TIPOLOGIA: ARQUITETURA CIVIL PRIVADA																			
6. FACHADA PRINCIPAL: Pequena varanda na fachada principal DATAÇÃO: 1948/49 MATERIAL PREDOMINANTE: MADEIRA						5. USO ATUAL: DESOCUPADO (<input checked="" type="checkbox"/>) RUÍNA ()																			
<table border="1"> <tr> <td>Aber. Verga.</td> <td>RETA</td> <td>A. ABAT.</td> <td>A. PLENO</td> <td>A. OGIVAL</td> <td>OUTROS</td> </tr> <tr> <td>JANELA</td> <td align="center"><input checked="" type="checkbox"/></td> <td></td> <td></td> <td></td> <td></td> </tr> <tr> <td>PORTA</td> <td align="center"><input checked="" type="checkbox"/></td> <td></td> <td></td> <td></td> <td></td> </tr> </table>						Aber. Verga.	RETA	A. ABAT.	A. PLENO	A. OGIVAL	OUTROS	JANELA	<input checked="" type="checkbox"/>					PORTA	<input checked="" type="checkbox"/>					7. Nº DE PAVIMENTOS 02 PORÃO () SÓTÃO (<input checked="" type="checkbox"/>) OUTROS ()	
Aber. Verga.	RETA	A. ABAT.	A. PLENO	A. OGIVAL	OUTROS																				
JANELA	<input checked="" type="checkbox"/>																								
PORTA	<input checked="" type="checkbox"/>																								
8. COBERTURA: Nº DE ÁGUAS: 05 COM BEIRAL (<input checked="" type="checkbox"/>) COM PLATIBANDA ()						9. ESTRUTURA: AUTONOMA EM MADEIRA																			
10. OUTROS ELEMENTOS EXTERNOS: - Pintura original na Fachada Principal - Trabalho em madeira na parte superior da varanda (abaixo da vista) - Gradil de madeira disposto diagonalmente na varanda						11. SITUAÇÃO 																			
12. OBSERVAÇÕES:																									

13. FOTO:



14. IMPLANTAÇÃO:

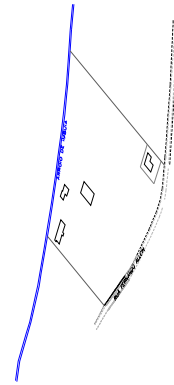

15. TRATAMENTO DA ÁREA EXTERNA:
GRAMADO

DATA: **19/09/06**

16. PESQUISADOR: **FABIANA**

17. DENOMINAÇÃO: **CASA DO SR. NELSON ALLEIN**

18. DADOS HISTÓRICOS: **Construída pelo Sr. Antonio Fernando Allein, pai do atual proprietário. Foi uma das primeiras casas construídas no município, e que restaram.**

FONTE: **KARIN DAIANA GOEDERT – AGENTE CULTURAL DO MUNICÍPIO**

19. PROPRIETÁRIO: **NELSON ALLEIN**

ENDEREÇO: **RUA FERNANDO ALLEIN**

20. COMPART.	PISO	PAREDE	FORRO	COMPARTIM.	PISO	PAREDE	FORRO
PAVIMENTO INFERIOR				PAVIMENTO SUPERIOR			
Todos	Tábua Assoalho	madeira	madeira	Todos	Tábua Assoalho	madeira	madeira
21. PORTAS:	MATERIAL	BANDEIRAS	JANELAS:	MATERIAL	BANDEIRAS	OUTROS VÃOS:	
Todas	Madeira	-	Todas	Madeira	-		
22. ESCADAS:	DEGRAU	GUARD.CORP.	CORRIMÃO	23. MOBILIÁRIO SIGNIFICATIVO:			
Interna (tipo reta)	madeira	Não tem	Não tem				

24. PLANTAS

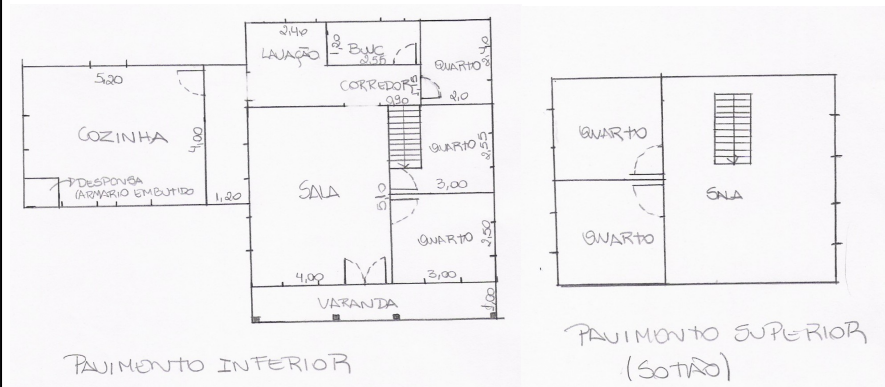

25. OBSERVAÇÕES

26. ÁREA DO TERRENO:
20.052,00m²

27. ÁREA DA CONSTRUÇÃO:
135,48m²

DATA: **19/09/06**

28. PESQUISADOR: **FABIANA**